

SI-1230 Domžale
Dragomelj 82
T: +386 51 201 755
F: +386 1 589 6321

Kaj je storitev EasyTracker?

EasyTracker je elektronski sistem, ki omogoča sledenje vašim premečinam. Z uporabo zahtevnejših elektronskih tehnologij in našega znanja lahko v svojem podjetju spremenite marsikaj.

EasyTracker je namenjen učinkovitemu zmanjšanju stroškov podjetja in hkrati povečanju kvalitete storitev.

Kdo potrebuje EasyTracker storitev?

EasyTracker je odlična storitev za vsa podjetja, ki želijo lasten, enostaven, učinkovit in poceni nadzor nad logistiko.

Celotna storitev EasyTracker je zelo prilagodljiva. Za uporabo potrebujete zgolj osnovno poznavanje računalnika. Uporabo centra EasyTracker priporočamo vsem podjetjem z večjim številom nenadzorovanih premečin. Če se ukvarjate z

- **dostavo materialnih dobrin**
- **večjo trgovino z lastnim voznim parkom**
- **izposojevanjem avtomobilov**
- **taxi službo**
- **storitvijo, ki zahteva obisk strank**



potem EasyTracker enostavno morate imeti. Tudi lastniki dražjih avtomobilov zmeraj bolj pogosto uporabljajo sledenje in za njih je EasyTracker cenovno najugodnejša rešitev. Ker se zavedamo, da imate specifične potrebe, se z EasyTrackerjem prilagodimo vašim zahtevam in tako zagotovimo še večjo kakovost naše in vaše storitve. Zaradi različnih regij v katerih se naše stranke nahajajo ponujamo EasyTracker v treh jezikih (slovenskem, hrvaškem in angleškem).

SI-1230 Domžale
Dragomelj 82
T: +386 51 201 755
F: +386 1 589 6321

Prednosti, ki vam jih daje EasyTracker!

V storitvi EasyTracker so vključene mnoge funkcionalnosti, ki vam olajšajo delo.

Pregled trenutne lokacije vozil

Podjetja z lastno dostavo lahko kadarkoli preverijo, če se vsa njihova vozila nahajajo na predvideni poti in v nasprotnem primeru takoj ukrepajo. Pregled lokacij vozil v realnem času je uporaben tudi v primeru dodajanja nenačrtovanega obiska stranke, saj lahko hitro poiščemo najbližje vozilo in minimalno spremenimo njegovo pot.

Na zemljevidu si lahko poleg trenutne lokacije tudi ogledate prometne informacije in bližnje voznike obvestite o nepričakovanih zastojih.

Izposojevalnice prevoznih sredstev se s storitvijo EasyTrack zavarujejo proti kraji. Z znano trenutno lokacijo vsakega vozila se lahko prepreči marsikatero krajo. Pregled trenutne lokacije tudi omogoča ugotavljanje, katera vozila so preveč oddaljena, da bi bila lahko pravočasno vrnjena izposojevalnici in dovolj zgodnje odpravljanje takih problemov.



Zgodovina voženj z postanki

Podjetja si lahko na zemljevidu celega sveta ogledajo zgodovino voženj in postanke vozila. Pri ogledu zgodovine voženj se z lahkoto nadzoruje:

- **nepredvidene postanke v bližnji okolici gostinskih objektov**
- **prevelika števila kratkih postankov**
- **pozni odhodi in zgodnji prihodi vozil v matično podjetje**
- **učinkovitost potovanja**
- **prevelika poraba goriva glede na prevoženo pot.**

Pri vsakem postanku so v okolici jasno označene točke interesa (stranke, bencinske postaje, gostinski objekti, turistične točke, ...) zaradi katerih se je vozilo verjetno ustavilo. Točke interesa si lahko po potrebi dodajate na zemljevid sami in tako označite svoje stranke, skladišča in ostale pomembne kraje. Za vsak postanek je tudi znan čas in trajanje.

SI-1230 Domžale
Dragomelj 82
T: +386 51 201 755
F: +386 1 589 6321

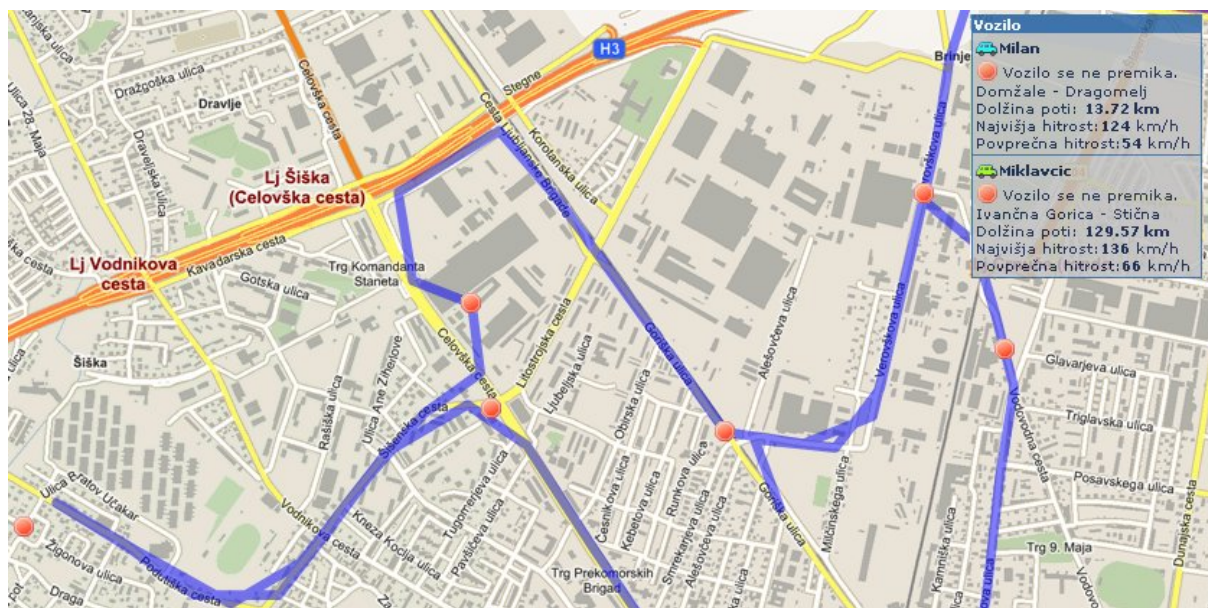

Poročila vozil

S storitvijo EasyTracker dobite tudi podrobnejša dnevna in mesečna poročila za vsako Vašo premičnino. Na teh poročilih hitreje in bolj natančno vidite učinkovitost dela po posameznem vozilu in ravnanje z vozilom.

Poročila med drugim prikazujejo

- število postankov glede na uro v dnevu ali dan v tednu
- razmerja med tipi postankov
- celotno prevoženo pot
- trajanje postankov glede na uro v dnevu ali dan v tednu
- seznam vseh postankov
- prevoženo razdaljo glede na uro v dnevu ali dan v tednu
- maksimalno in povprečno hitrost
- časovna obdobja gibanja vozila
- časi začetkov in koncev vseh voženj
- tiskanje na eno a4 stran.

Urna statistika

Ura v dnevu	Prevoženih kilometrov	Najvišja hitrost	Povprečna hitrost	Št. postankov	Povprečen postanek	Vožnja
05:00 - 06:00						
06:00 - 07:00	25 km	94 km/h	69 km/h	1	2 min	06:36 -
07:00 - 08:00	8 km	86 km/h	57 km/h	1	108 min	- 07:08
08:00 - 09:00	3 km	73 km/h	45 km/h	0		08:56 -
09:00 - 10:00	32 km	111 km/h	63 km/h	4	8 min	- 09:45
10:00 - 11:00	40 km	93 km/h	52 km/h	2	5 min	10:02 -
11:00 - 12:00	27 km	77 km/h	47 km/h	4	7 min	-
12:00 - 13:00	40 km	78 km/h	50 km/h	2	6 min	-
13:00 - 14:00	17 km	83 km/h	53 km/h	1	4 min	- 13:23
14:00 - 15:00						

SI-1230 Domžale
Dragomelj 82
T: +386 51 201 755
F: +386 1 589 6321

Urejanje voznega parka

Storitev EasyTracker Vam tudi omogoča pregled nad zavarovanjem, servisi in ostalimi stroški. Vsi podatki o stroških se lahko avtomatsko osvežujejo v primeru uporabe magna kartice. Na bližajoči redni servis ali podaljšanje zavarovanja Vas sistem EasyTracker samodojno opozori. Prav tako lahko pregledate stroške na 100km prevožene poti za posamezno vozilo in po potrebi primerno ukrepate.

Vozilo Golf II diesel

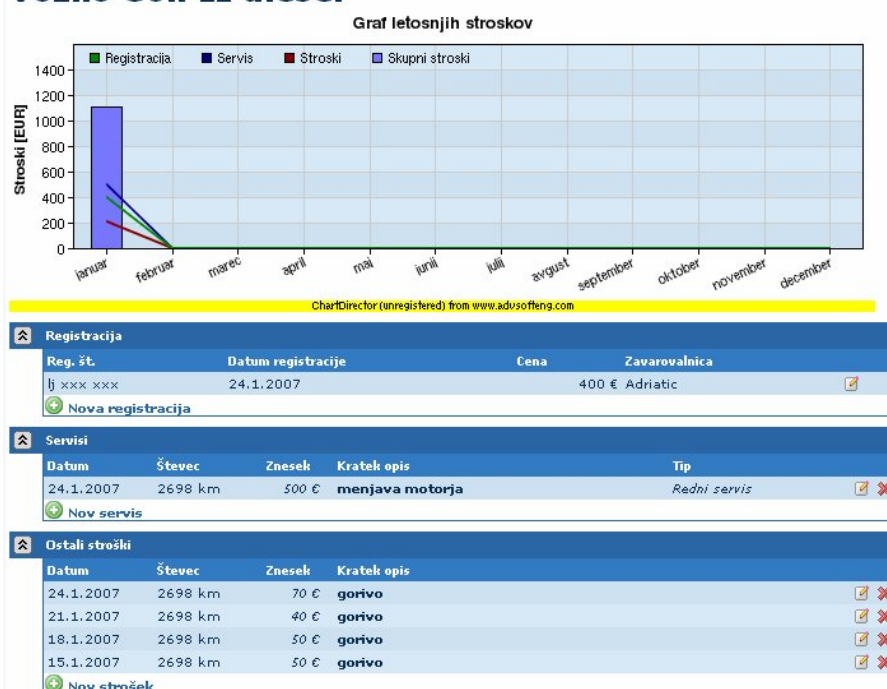

Poročila interesnih točk

Za vsak vnaprej definiran objekt si lahko v obliki poročila tudi ogledate postanke zadnjih 31 dni in njihovo trajanje. Z takimi poročili dobite nadzor nad stiki z strankami in zanemarjanjem nekaterih.

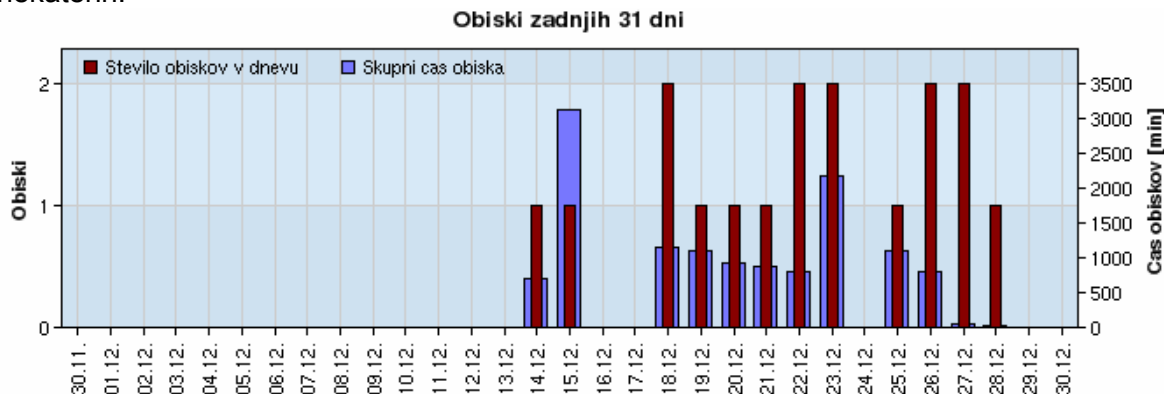

SI-1230 Domžale
 Dragomelj 82
 T: +386 51 201 755
 F: +386 1 589 6321

Terenskim delavcem sistem EasyTracker z načrtovanjem obiskov prihrani ogromno časa. Za vse vnaprej definirane objekte si lahko določijo datum predvidenega obiska in si kadarkoli ogledajo realizacijo načrtovanih obiskov.

Vse stranke

Povlecite stranko v desno okno, če jo želite obiskati.

- Brez naslova**
 Ljubljana - Center
- 12334**
 Ljubljana - Moste
- mnz**
 Ljubljana - Center
- opera**
 Ljubljana - Center
- vs&s**
 Ljubljana - Mirje
- Železniška postaja**
 Domžale - Domžale

Legenda:

- Še ne dodana stranka
- Neobiskana stranka
- Obiskana stranka

Planirani obiski za dan: **9. februar, 2007**

Povlecite stranko v levo okno, če jo želite odstraniti s seznama.

- BENT**
 Domžale - Dragomelj
- Kolosej**
 Ljubljana - Moste
- Usluga Siska**
 Ljubljana - Koseze

Potni nalogi

Z sistemom EasyTracker lahko tudi urejate potne naloge, ki so deloma že izpolnjeni na podlagi gibanja vozil. Sistem EasyTracker Vam pri izdelavi potnih nalogov prihrani ogromno časa in hkrati omogoči boljši pregled nad poslovanjem.

Poročilo

Datum: Registracija:

Dnevno poročilo: Testni Uporabnik Šifra potnika:

Planirano število obiskov: Število ponodb:

Realizirano število obiskov: Produktivnost:

Kupci

PODJETJE	KONTAKTNA OSEBA	vrsta kupca	KRAJ	novi (N)	obstoječi (O)	obisk	naročilo	ponudba	predračun	demo	zagon	servis	dostave
MNZ	Boris Novak	<input type="checkbox"/>	Ljubljana - Center	<input type="checkbox"/>	<input checked="" type="checkbox"/>	<input checked="" type="checkbox"/>	<input type="checkbox"/>	<input type="checkbox"/>	<input type="checkbox"/>	<input type="checkbox"/>	<input type="checkbox"/>	<input type="checkbox"/>	<input type="checkbox"/>
Soft	Tadej Štefančič	<input type="checkbox"/>	Portorož	<input checked="" type="checkbox"/>	<input type="checkbox"/>	<input type="checkbox"/>	<input type="checkbox"/>	<input type="checkbox"/>	<input type="checkbox"/>	<input type="checkbox"/>	<input checked="" type="checkbox"/>	<input type="checkbox"/>	<input checked="" type="checkbox"/>
<input type="text"/>	<input type="text"/>	<input type="checkbox"/>	<input type="text"/>	<input type="checkbox"/>	<input type="checkbox"/>	<input type="checkbox"/>	<input type="checkbox"/>	<input type="checkbox"/>	<input type="checkbox"/>	<input type="checkbox"/>	<input type="checkbox"/>	<input type="checkbox"/>	<input type="checkbox"/>

Opombe / beležka

Obisk obstoječe stranke če še kaj želi in zagon stroja na podjetju Soft. MNZ ni želela ničesar naročiti.

Časovnica

Odhod ura: Prihod ura: Skupaj št. ur:



SI-1230 Domžale
Dragomelj 82
T: +386 51 201 755
F: +386 1 589 6321

Alarmi, dogodki in privatne vožnje vozil

Na primernih mestih se tudi izpisujejo alarmi in dogodki vozil. Ob prekoračitvi najvišje dovoljene hitrosti vozila Vas sistem EasyTracker o tem obvesti.

Prav tako so po večjih mestih po območju Slovenije vnaprej določene točke in njihove najvišje dovoljene hitrosti. V primeru prekoračitve hitrosti v bližini take točke se ta prekoračitev tudi zabeleži in se uporabnike sistema EasyTracker primerno obvesti.

Alarmi vozila

Čas	Lokacija	Tip alarma	
26.1.2007 07:08:00		Radar	Izmerjena hitrost: 61 km, dovoljena: 60 km
26.1.2007 07:08:00		Radar	Izmerjena hitrost: 61 km, dovoljena: 50 km

Izposojevalnice avtomobilov imajo na voljo alarm v primeru bližine mejnega prehoda. Z tem opozorilom lahko izposojevalci avtomobilov opazijo morebitne kraje še hitreje.

Na sledilno napravo je možno priklopiti tudi senzorje za temperaturo, »sos« gumb in še marsikej ostalega. Pri senzorju za temperaturo je na voljo alarm ob temperaturi zunaj dovoljenega območja.

V primeru uporabe vozila v službene in privatne namene se lahko v vozilo tudi namesti stikalo, ki onemogoči sledenje vozilu v primeru privatne vožnje.

Ogled lokacije vozil na mobilnem telefonu

Trenutno lokacijo in prirejeno zgodovino voženj tekočega dneva si lahko ogledate tudi na praktično vsakemu mobilnemu telefonu z obiskom wap strani. Tako pridobite nadzor nad vozili tudi ko ste na terenu in nimate dostopa do osebnega računalnika.



Priklop dodatnih senzorjev in ostalih naprav

Vsaki premičnini opremljeni z enoto EasyTracker lahko po želji dodamo senzorje, ki beležijo še marsikaj drugega poleg hitrosti, lokacije, časa in smeri. Za jadrnice in jahte ponujamo senzorje za globino in naklon pri avtomobilih pa je zelo aktualen senzor za merjenje temperature globoko zamrznjenih živil. Varnostnim službam vgradimo tudi panic stikalo, ki nemudoma prikaže sprožen alarm na nadzornem centru.

Na enoto, ki omogoča sledenje vozilu, je možno tudi priklopiti prenosni računalnik in sprejemati trenutno gps lokacijo.

Kako storitev deluje?

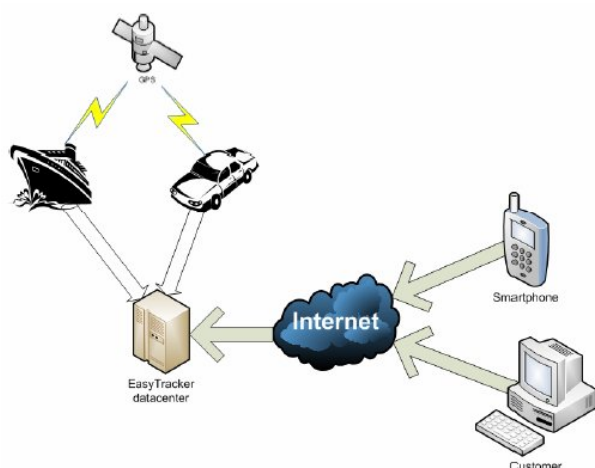

EasyTracker deluje s pomočjo enote, ki jo strokovno vgradi naš avtoelektričar v vsako nadzorovano premičnino. Enota prejema podatke o njeni trenutni poziciji preko GPS satelitov in jih posreduje preko GPRS omrežja na strežnik.

SI-1230 Domžale
Dragomelj 82
T: +386 51 201 755
F: +386 1 589 6321

Naš strežnik ima dobljene lokacije shranjene in jih prikazujejo na portalu www.easytracker.si, kjer si jih lahko vedno in povsod ogledate.

Najbolj pomemben del storitve EasyTracker je portal na katerem lahko kjerkoli in kadarkoli uporabljate vse predhodno našete funkcionalnosti. Na portalu lahko že sedaj brezplačno nadzorujete nekatera naša že opremljena vozila, zato obiščite www.easytracker.si in easyTracker preizkusite še v praksi.

Cena storitve EasyTracker

EasyTracker vam ponuja praktično vse, kar boste kadarkoli potrebovali za nadzor vozil in uslužbencev. Za Vas smo pripravili več paketov sledenja, ki pa seveda ne opišejo naše celotne ponudbe. Vedno smo odprti za nove predloge in za večja podjetja tudi ponujamo integracijo elektronskega sledenja z obstoječimi delovnimi procesi.

Osnovni paket

Osnovni paket je mišljen ljudem, ki potrebujejo le osnovni nadzor nad vozili in želijo občasno preveriti lokacijo svojih vozil.

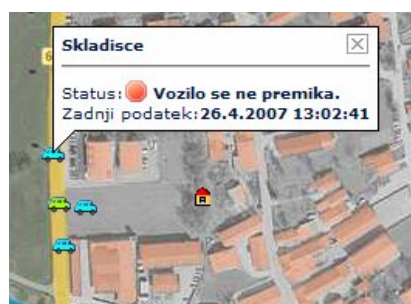

Srednji paket

Srednji paket je namenjen podjetjem, ki želijo hitrejši nadzor nad vozili in strankami. Poleg vseh funkcionalnosti osnovnega paketa še dnevna in mesečna poročila za vsako sledeno vozilo.

Na poročilih so tabelarično in grafično predstavljeni podatki o postankih in vožnjah. Za vsak postanek lahko z srednjim paketom hitreje pogledate čas, trajanje, tip in kraj postanka. Tudi za vsako vožnjo lahko vidite skupno prevoženo pot, največjo hitrost, povprečno hitrost in še marsikaj drugega.

V srednjem paketu so prav tako vključena poročila interesnih točk z pomočjo katerih lahko hitro izboljšate prodajo in zadovoljstvo strank.

Višji paket

Višji paket priporočamo vsem podjetjem, ki želijo izboljšati logistiko svojega voznega parka. Z njim lahko določite stroške vozil in izdelujete potne naloge ter tudi planirate službene vožnje zaposlenih. Višji paket tudi prilagodimo glede na Vaše posebne želje in potrebe.

Ostali paketi in funkcionalnosti

Za pregled nad vsemi našimi paketi si lahko ogledate spodnjo tabelo. Vse navedene cene veljajo za eno sledeno vozilo mesečno in ne vključujejo DDV. V ceni je že všteta vgradnja enote in vsi začetni stroški. Najmanjša možna vezava je za čas 12 mesecev.

SI-1230 Domžale
Dragomelj 82
T: +386 51 201 755
F: +386 1 589 6321

Storitev/Paket	Osnovni paket	Srednji paket	Višji paket	Paket avtoprevoznik	Paket varnost
GPS/GPRS aparat	X	X	X	X	X
Anteni GPS in GSM	X	X	X	X	X
GPRS komunikacija po Sloveniji	X	X	X	X	X
GPRS komunikacija po celotni Evropi				X	
Pomoč uporabnikom	X	X	X	X	X
Pregled trenutne lokacije na zemljevidu	X	X	X	X	X
Pregled zgodovine poti	X	X	X	X	X
Prometne informacije	X	X	X	X	X
Pošiljanje SMS sporočil voznikom		X	X	X	X
Dnevna in mesečna poročila vozil		X	X	X	X
Poročila interesnih točk		X	X	X	X
Pregled lokacije na wap straneh		X	X	X	X
Alarm ob prekoračitvi hitrosti		X	X	X	X
Izdelava potnih nalogov			X		X
Urnik dela			X		
Urejanje stroškov vozil			X		
SOS tipka v vozilu					X
Izmenjava podatkov z nadzornim centrom (XML)					X
Prilagoditev sistema glede na želje stranke			X		
Cena v EUR	35,05	39,23	42,15	66,77	41,67
Cena v SIT	8.400	9.400	10.100	16.000	9.985

SI-1230 Domžale
Dragomelj 82
T: +386 51 201 755
F: +386 1 589 6321

Kontaktirajte nas!

EasyTracker je produkt IT oddelka podjetja Bent Excellent, ki se v osnovi ukvarja z čistilno opremo že od leta 1971.

Kot veliko ostalih produktov našega IT oddelka je bil tudi EasyTracker v osnovi narejen za potrebe matičnega podjetja. Z začetkom prodaje so se začele tudi nadgradnje produkta glede na zahteve strank. Kmalu je EasyTracker postal zelo močen sistem za logistične potrebe podjetji, ki se še danes vsak dan nadgrajuje in dopolnjuje.



Ne odlašajte in nas kontaktirajte, da se pogovorimo o vaših potrebah in kako lahko tudi Vi sledite vašim premičninam.

Telefonska številka: +386 51 201 755
Email: maja.dimac@bent.si
Podjetje: Bent Excellent d.o.o.
Naslov: Dragomelj 82, 1230 Domžale, Slovenija
Domača stran: www.easytracker.si , www.bent.si